ACİL ANTALYA KONYAALTI KARTAL KONUTLARINDA HAVUZLU SİTE İÇERİSİNDE 4+1SATILIK DAİRE Antalya / Konyaaltı

للبيع - شقة 8,499,000 TL | 200 m2 Antalya / Konyaaltı

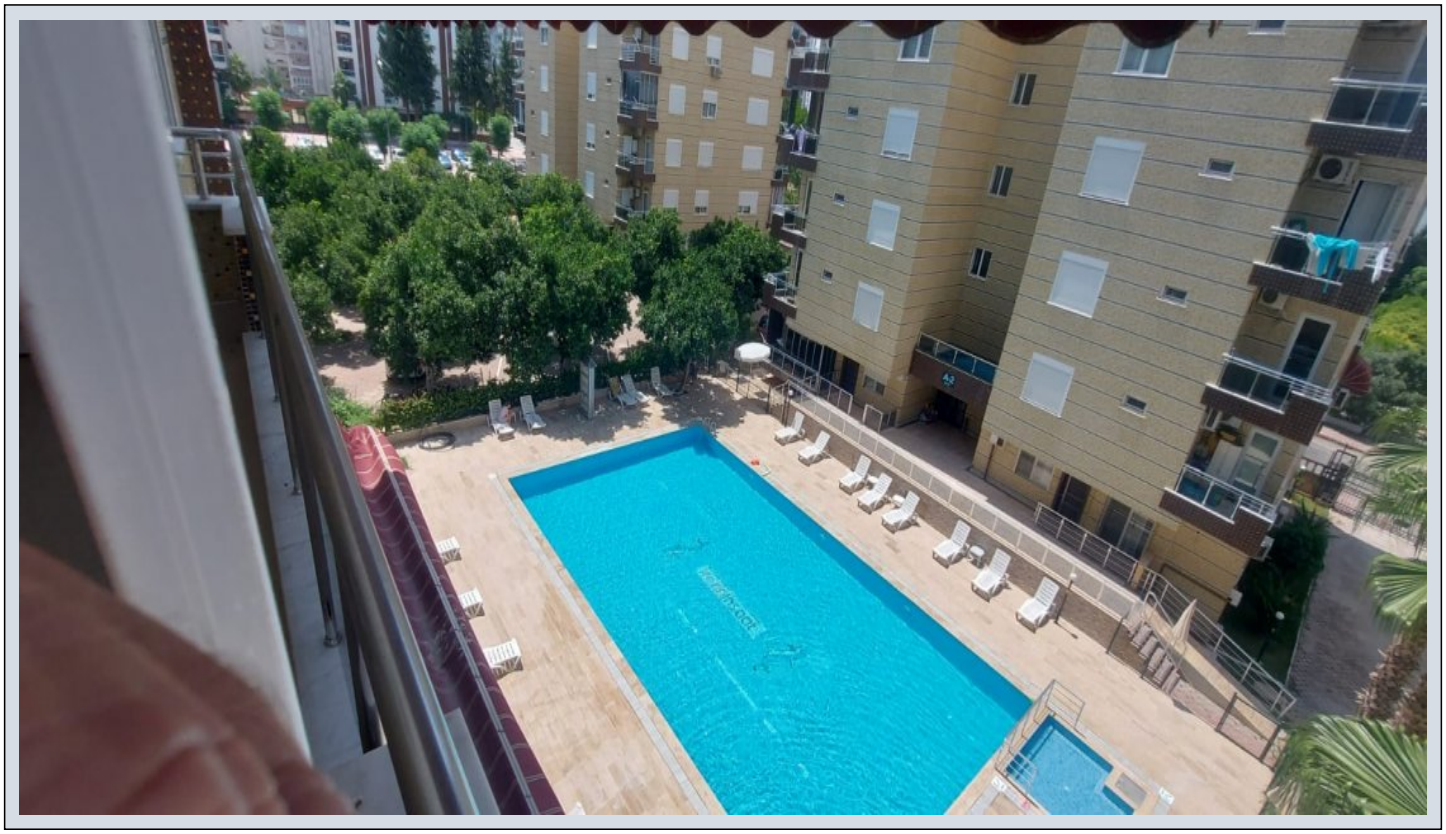

عدد الغرف :	4
عدد الصالون :	1
عدد الحمامات :	2
نوع الهيكل :	شقة
هيكل الدولة :	اليد الثانية
وضع الاستخدام :	فارغ
تدفئة :	شبكة تبريد الهواء
نوع الوقود :	غاز طبيعي
بأي طابق :	3
رقم طابق البناء :	7
عدد الشقق في البلوك :	16
جوانب الهيكل :	جنوب الشرق غرب شمال
الهيكل الأمامي :	أمامي / جانبي خلفي
رقم الشرفة :	2
عدد التواليت :	2
عائدات :	600 TL
مناسب لكرت البنك :	نعم

Şeref SAĞLAM
Telefon +90 242-229 30 00
Cep Telefonu +90 532-631 91 92

Antalya Şeref SAĞLAM EMLAK
Telefon +90 242-229 30 00
Cep Telefonu +90 532-631 91 92
Faks +90 242-229 30 00
Öğretmen Evleri Mh. Atatürk Bulvarı No: 92 Utku Apt. Kat:1
Konyaaltı / Arapsuyu
07070 , Antalya

* خواص داخلية : المطبخ مدمج, شرفة, الباب الصلب, باب الدوش, حمام للابوين, فرن, خزانة, حمام هيلتون, الزجاج المزدوج, حوض الحمام, شريط التلفاز /قمر, شرفة مغطاة, الوح الجص, نوع الباب, يوجد في المطبخ غاز للتدفئة, تصميم خاص.للمطبخ, لوحة الباب, ستائر الخارجية, الخشب الصلب, الأرضيات - رقق, اضاءة خفيفة, مراض, زجاج مزدوج, حمام غاز طبيعي,
* مبنى : مصعد, حديقة شارع, مع حديقة, مضاد للهزات الأرضية, حارس البناء, في الموقع, سلم النجاة, عالية الأرض, مسح الارض, الخرسانة المسلحة, سياج, في الحديقة, كراجات,
* معلومات عن المنطقة المحيطة : مركز تسوق, روضة أطفال, ATM, مصرف, محطة غاز, صيدلية, صيدلية ,مركز طبي, مركز التسلية, مدرسة ابتدائية, اطفائية, كافيتريا, روضة, كوافير,صالون تجميل, مدرسة ثانوية, مارکت, ملعب, منتزه, مركز الشرطة, مكتب البريد, مطعم, مستشفى المنزلية, الأسواق حي, جامعة, طبيب بيطري, مدرسة,
* موقع : مسبح أطفال, كراج مفتوح, حمام السباحة (مكشوف, حديقة - خاصة, كاميرا الامن,
* مكان : قريب من الشارع, منظر طبيعة, اطلالة المدينة, في المركز, قريب من كراجات, مركز المدينة, قريب من المواصلات العامة, قريب من شارع المينى بوس, على مقربة من وسط المدينة,
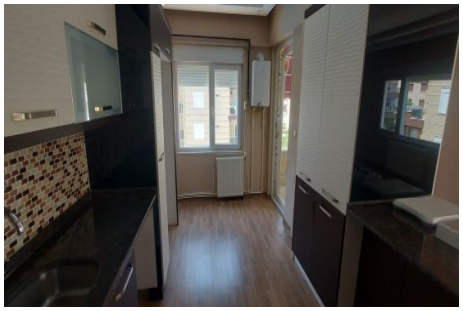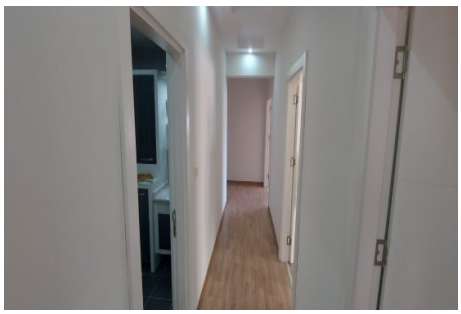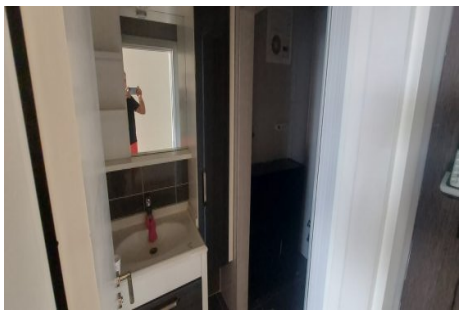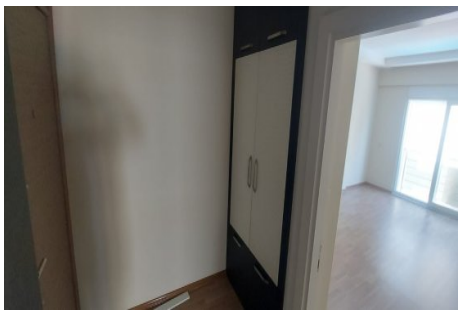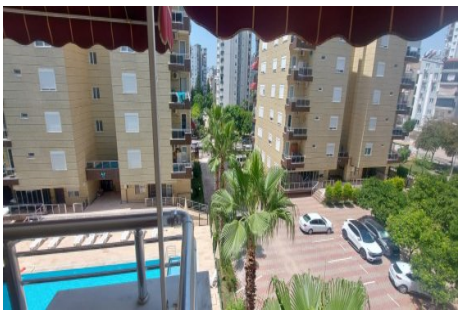
DAİREMİZ; ANTALYA KONYAALTI SİTELER MAHALLESİNDE YER ALMAKTADIR.4+1 DAİREMİZ HAVUZLU, ÇOCUK OYUN PARKLI, KAMELYALI, SİTE İÇERİSİNDE YER ALMAKTADIR.4 ODA 1 SALON, MUTFAK, 2 BALKON, 2 BANYO`DAN OLUŞMAKTADIR. MUTFAKDA ANKASTRE SETİ, VESTİYERİ, ÇAMAŞIR ODASI, GÖMME DOLAPLARI MEVCUTTUR.ÖN BALKONA GÖLGELİK, ARKA BALKON İSE CAM OLARAK KAPATILMIŞTIR.DAİREMİZDE DOĞALGAZ BAĞLI OLUP, GÜNISI BULUNMAKTADIR.YILDIZ BLOK OLUP; GÜNEY-BATI-KUZEY CEPHELİDİR, DOĞU CEPHESİ KISMİ OLARAK VARDIR.7 KATLI BİNANIN 3. KATINDA YER ALMAKTADIR.KULLANIŞLI VE FERAH BİR DAİREDİR. KONUMU İTİBARİ İLE ULAŞIMI HER YÖNDE KOLAYDIR.OKULLARA, BANKAYA, ÜNİVERSİTEYE, AVM`YE, PARKLARA YAKIN KONUMDADIR.BİNADA YANGIN MERDİVENİ, GÜVENLİK KAMERASI MEVCUTTUR.SİTEDE ŞİFRELİ KAPI SİSTEMİ VARDIR. EŞDEĞERİ OLMAYAN, KAÇIRILMAYACAK FIRSAT BİR DAİRE..DETAYLI VE AYRINTILI BİLGİ İÇİN LÜTFEN İLETİŞİME GEÇİNİZ.*